Утверждено решением территориального общего собрания виноградо-винодельческого совета виноградо-винодельческого района «Кубань. Анапа» Ассоциации «Федеральная саморегулируемая организация виноградарей и виноделов России» Протокол от 13.08.2026 г. № 1	Утверждено Решением Правления Ассоциации «Федеральная Саморегулируемая организация виноградарей и виноделов России» Протокол № 38 от 18 08 2026г.
Председатель Совета _____ И.Г. Яковенко	Председатель Правления _____Ж.В. Беловол
Исполнительный секретарь _____ В. П .Сердюкова	Секретарь заседания _____П.А. Ефремов
Согласовано Исполнительный секретарь Кубанского виноградо – винодельческого совета _____ Б.А. Катрюхин	

ПОЛОЖЕНИЕ

о виноградо-винодельческом совете виноградо-винодельческого района «Кубань. Анапа» Ассоциации «Федеральная саморегулируемая организация виноградарей и виноделов России»
(Редакция 2)

2026

Оглавление

1. Общие положения……..……..……..3
2. Формирование состава и структуры Совета …….…….……..3
3. Компетенция Совета ….……..…….……..4
4. Порядок работы Совета …….…….……....5
5. Полномочия должностных лиц Совета …….……..…….5
   5.1. Полномочия председателя……..……..…….……5
   5.2. Полномочия исполнительного секретаря……..……..……6
   5.3. Полномочия делопроизводителя……..…….……..…7
   5.4. Полномочия членов Совета…….…..……..……7
6. Регулирование бюджета Совета …….……..……....8
7. Дегустационная комиссия Совета ….……..…….……....8
8. Делопроизводство Совета …….……..…….……9
9. Приятие и внесение изменений в положение о Совете……..……...9
10. Приложение № 1……10

1. Общие положения.

1.1. Виноградо-винодельческий совет виноградо-винодельческого района «Кубань. Анапа» Ассоциации «Федеральная саморегулируемая организация виноградарей и виноделов России» (далее – Совет) является территориальным подразделением Ассоциации «Федеральная саморегулируемая организация виноградарей и виноделов России» (далее - АВВР, Ассоциация).

1.2. Сокращенное наименование: Виноградо-винодельческий совет «Кубань. Анапа».

1.3. Совет является обособленным структурным подразделением АВВР, не обладает статусом филиала или представительства АВВР.

1.4. Карта границ виноградо-винодельческого района «Кубань. Анапа» с координатами является приложением № 1 к настоящему Положению.

Совет осуществляет свою деятельность в соответствии с Федеральным законом от 01.12.2007 № 315-ФЗ «О саморегулируемых организациях», Федеральным законом от 27.12.2019 № 468-ФЗ «О виноградарстве и виноделии в Российской Федерации», иными нормативно-правовыми актами Российской Федерации, регулирующими вопросы в области производства и оборота продукции виноградарства и винодельческой продукции, Уставом АВВР, решениями Общего собрания членов АВВР, Положением «О создании и функционировании территориальных подразделений Ассоциации «Федеральная саморегулируемая организация виноградарей и виноделов России» и настоящим положением.

1.5. Совет подконтролен и подотчётен виноградо-винодельческому Совету виноградо-винодельческой зоны «Кубань» и Правлению АВВР.

2. Формирование состава и структуры Совета

2.1. Совет создается при условии объединения в его составе виноградарских хозяйств и (или) винодельческих хозяйств, являющихся членами АВВР и имеющих в собственности или на ином законном основании виноградные насаждения, общая площадь которых составляет не менее 50 (пятидесяти) процентов от площади виноградных насаждений, расположенных в границах виноградо-винодельческого района «Кубань. Анапа» (далее – члены Совета).

2.2. Возглавляет Совет председатель, избираемый общим собранием членов Совета (далее – Территориальное общее собрание), сроком на 2 (Два) года.

2.3. Функции исполнительного органа осуществляет исполнительный секретарь, который избирается Территориальным общим собранием членов Совета сроком на 2 (Два) года.

2.4. Делопроизводитель Совета назначается исполнительным секретарем.

2.5. Делопроизводитель осуществляет подготовку Территориального общего собрания, несет ответственность за организацию делопроизводства, исполняет поручения председателя и исполнительного секретаря, связанные с организацией проведения территориальных общих собраний, осуществляет иные полномочия, определенные настоящим положением.

3. Компетенция Совета.

3.1. С целью решения своих основных задач Совет:

3.1.1. Разрабатывает предложения по перечню сортов технического винограда, разрешенных к применению при производстве российской винодельческой продукции с защищенным географическим указанием (далее – ЗГУ) «Кубань. Анапа».

3.1.2. Разрабатывает предложения относительно технологических приемов и операций виноградарства и виноделия, а также используемых технологических средств, применяемых для производства российской винодельческой продукции с ЗГУ «Кубань. Анапа».

3.1.3. Разрабатывает предложения по установлению и изменению границ виноградо-винодельческого района «Кубань. Анапа», на территории которого может осуществляться производство российской винодельческой продукции с ЗГУ «Кубань. Анапа».

3.1.4. Разрабатывает дополнительные стандарты качества, применяемые для производства российской винодельческой продукции с ЗГУ «Кубань. Анапа».

3.1.5. Разрабатывает и направляет на утверждение в АВВР эмблему (знак) качества виноградо-винодельческого района «Кубань. Анапа».

3.1.6. Способствует АВВР в вопросах о сборе данных о виноградных насаждениях и хозяйственном урожае, принадлежащих членами Ассоциации.

3.1.7. Способствует популяризации виноградарства и виноделия, ведет разъяснительную работу.

3.1.8. Вправе принимать участие в организации территориальных мероприятий (ярмарок, фестивалей).

3.1.9. Вправе направлять в АВВР предложения по признанию земель в границах виноградо-винодельческого района «Кубань. Анапа» виноградопригодными.

3.1.10. Вправе направлять в АВВР данные о потребности членов Совета в федеральных специальных марках.

3.1.11. Вправе организовывать при осуществлении своей деятельности для решения стоящих перед ним задач совещательные органы, рабочие группы, экспертные советы.

4. Порядок работы Совета.

4.1. Работа Совета осуществляется в форме проведения Территориального общего собрания. Решения принимаются путем открытого голосования.

4.2. При принятии решений членами членов Совета на Территориальном общем собрании учет голосов осуществляется пропорционально количеству виноградных насаждений, находящихся в собственности или на ином законном основании каждого из членов Совета.

4.3. Территориальное общее собрание правомочно, если на указанном собрании присутствуют члены АВВР, владеющие на праве собственности или ином законном основании виноградными насаждениями совокупным количеством более половины от общего количества виноградных насаждений, находящихся в собственности или на ином законном основании каждого из членов и при этом расположенных в границах виноградо-винодельческого района «Кубань. Анапа».

5. Полномочия должностных лиц Совета.

5.1. Полномочия председателя:

5.1.1. Осуществляет общее руководство Советом.

5.1.2. Определяет основные направления деятельности Совета.

5.1.3. Организовывает проведение территориальных общих собраний Совета.

5.1.4. Определяет перечень вопросов, которые выносятся на Территориальные общие собрания, формирует повестку дня и председательствует на Территориальных общих собраниях.

5.1.5. Утверждает принимаемые Советом решения и согласовывает предложения, направляемые на утверждение в Правление АВВР.

5.1.6. Обеспечивает взаимодействие с виноградо-винодельческим Советом виноградо-винодельческой зоны «Кубань» и Правлением АВВР.

5.1.7. Дает поручения и обеспечивает контроль за исполнением решений, принятых Правлением АВВР.

5.1.8. Направляет уведомление в АВВР об изменениях в составе членов Совета, которые владеют на праве собственности или ином законном основании виноградными насаждениями, расположенными в границах виноградо-винодельческого района «Кубань. Анапа» в течение 10 рабочих дней после принятия соответствующих изменений.

5.1.9. Осуществляет иные полномочия, определенные действующим законодательством, Уставом АВВР и настоящим положением.

5.2. Полномочия исполнительного секретаря:

5.2.1. Организует работу Совета.

5.2.2. Обеспечивает созыв, определяет по согласованию с Председателем дату, место и время проведения Территориального общего собрания.

5.2.3. Председательствует в отсутствие Председателя на Территориальных общих собраниях, определяет перечень вопросов, которые выносятся на Территориальные общие собрания и формирует повестку дня.

5.2.4. Проводит предварительное рассмотрение документов, которые поступили в Совет с целью решения вопроса об их рассмотрении на заседаниях Территориального общего собрания.

5.2.5. Запрашивает и получает необходимую для осуществления полномочий информацию и документы.

5.2.6. Планирует работу, дает отдельные поручения членам, связанные с исполнением задач, возложенных на Совет.

5.2.7. Организовывает и обеспечивает ведение делопроизводства.

5.2.8. Организует и обеспечивает обмен документами с Правлением АВВР.

5.2.9. Обеспечивает своевременное и надлежащее исполнение решений Совета.

5.2.10. Осуществляет прием на работу Делопроизводителя, а также иных сотрудников, в соответствие с локальными нормативными актами об организационной структуре Совета.

5.2.11. Определяет обязанности Делопроизводителя и иных сотрудников Совета.

5.2.12. Подаёт Председателю в установленном порядке предложения по финансированию затрат и содержанию Совета, организационному и техническому обеспечению его деятельности.

5.2.13. Созывает Территориальные общие собрания.

5.2.14. По согласованию с Председателем определяет повестку и форму проведения территориального общего собрания, контролирует процесс его проведения и голосования.

5.2.15. В отсутствие Председателя ведёт Территориальное общее собрание.

5.2.16. Осуществляет подсчёт голосов.

5.2.17. Организует ведение протокола территориального общего собрания, подписывает его и представляет на подпись Председателю.

5.2.18. Решает иные вопросы, связанные с подготовкой и проведением Территориальных общих собраний, в том числе контролирует оповещение членов Совета.

5.2.19. Выполняет указания и поручения Председателя, а также иные функции, предусмотренные Уставом АВВР, решениями Общего собрания и Правления АВВР, настоящим положением и иными внутренними документами АВВР.

5.2.20. Организует работу по разработке предложений по дополнительным стандартам качества продукции виноградарства и (или) виноделия для виноградо-винодельческого района «Кубань. Анапа» и вносит их на рассмотрение и утверждение комиссии по стандартизации и Правления АВВР.

5.2.21. Организует работу дегустационной комиссии для проведения органолептической оценки продукции виноградарства и (или) продукции виноделия, произведённых на территории виноградо-винодельческого района «Кубань. Анапа» виноградарскими хозяйствами и (или) винодельческими хозяйствами.

5.2.22. Организует работу по внесению предложений по определению особых требований к коллекции винодельческой продукции, изготовляемой на территории виноградо-винодельческого района «Кубань. Анапа».

5.2.23. Выполняет иные функции, предусмотренные поручениями Председателя, общего собрания АВВР, Правления АВВР, исполнительного секретаря Правления АВВР и данным положением.

5.3. Полномочия Делопроизводителя:

5.3.1. Осуществляет подготовку Территориальных общих собраний.

5.3.2. Осуществляет ведение делопроизводства, ведет учёт, систематизацию и хранение дел.

5.3.3. Несёт ответственность за надлежащее ведение делопроизводства Совета.

5.3.4. Исполняет поручения Председателя и исполнительного секретаря, связанные с организацией проведения общих собраний/заседаний.

5.3.5. Осуществляет иные полномочия и функции, отнесённые к его компетенции.

5.4. Члены Совета вправе:

5.4.1. Подавать Председателю и исполнительному секретарю предложения по внесению вопросов для рассмотрения Территориальным общим собранием.

5.4.2. Высказывать своё мнение относительно сути вопроса, который рассматривается.

5.4.3. Представлять дополнительные документы для рассмотрения.

5.4.4. Принимать участие в голосовании.

5.4.5. Знакомиться с документами и материалами, представленными на рассмотрение Совета, участвовать в их исследовании, проверке и обсуждении.

5.4.6. Осуществлять иные полномочия, предусмотренные действующим Законодательством Российской Федерации и Уставом АВВР.

6. Регулирование бюджета Совета

6.1. Деятельность Совета по решению Территориального общего собрания может подлежать финансированию за счёт членских взносов, либо осуществляться на общественных началах.

6.2. При принятии Территориальным общим собранием решения о финансировании деятельности Совета Председатель либо по его поручению исполнительный секретарь разрабатывает (вносит изменения) и утверждает на Территориальном общем собрании смету (бюджет) Совета.

6.3. Для финансирования деятельности Совета предусматриваются местные и целевые членские взносы (региональный компонент целевых и членских взносов АВВР), размер которых утверждается Правлением АВВР по предложению Совета. Председатель Совета вправе обращаться с предложениями о таких взносах, порядке их внесения и иных связанных вопросах.

6.4. Целевые и членские взносы членов Совета, владеющих на праве собственности или ином законном основании виноградными насаждениями, расположенными в границах виноградо-винодельческого района «Кубань. Анапа», могут быть увеличены на размер соответствующего регионального компонента целевых и членских взносов.

7. Дегустационная комиссия Совета.

7.1. При Совете создается Дегустационная комиссия.

7.2. Определение состава дегустационной комиссии осуществляется Территориальным общим собранием, при этом две пятых от количества членов дегустационной комиссии Совета назначается АВВР из числа членов Центральной дегустационной комиссии в порядке, предусмотренном Положением о дегустационной комиссии АВВР.

7.3. Расходы на деятельность Дегустационной комиссии несут члены Совета.

7.4. Дегустационная комиссия Совета при осуществлении своей деятельности руководствуется законодательством Российской Федерации и соответствующими документами АВВР.

7.5. Основной задачей Дегустационной комиссии Совета является проведение органолептической оценки продукции виноградарства и (или) продукции виноделия, произведенных на территории виноградо-винодельческого района «Кубань. Анапа» виноградарскими хозяйствами и (или) винодельческими хозяйствами.

7.6. Дегустационная комиссия вправе производить отбор образцов продукции виноградарства и (или) виноделия для проведения исследований.

8. Делопроизводство Совета.

8.1. Совет в своей деятельности создает и хранит следующие документы:

8.1.1. Правоустанавливающие документы Совета.

8.1.2. Протоколы Территориальных общих собраний Совета.

8.1.3. Иную документацию, необходимую для осуществления деятельности Совета.

8.2. Ответственность за обеспечение и ведение делопроизводства определена в пункте 5 настоящего положения.

9. Принятие и внесение изменений в положение о Совете.

9.1. Положение о Совете принимается на Территориальном общем собрании.

9.2. Положение о Совете размещается на официальном сайте АВВР.

9.3. Предложения по внесению изменений и дополнений в Положение рассматриваются на Территориальном общем собрании в двухмесячный срок со дня их поступления.

9.4. Изменения или дополнения в настоящее положение утверждаются или отклоняются решением Территориального общего собрания Совета.

Приложение 1
к Положению о виноградо-винодельческом совете
виноградо-винодельческого района «Кубань. Анапа» Ассоциации
«Федеральная саморегулируемая организация
виноградарей и виноделов России»

КАРТА
границ виноградо-винодельческого района «Кубань. Анапа»

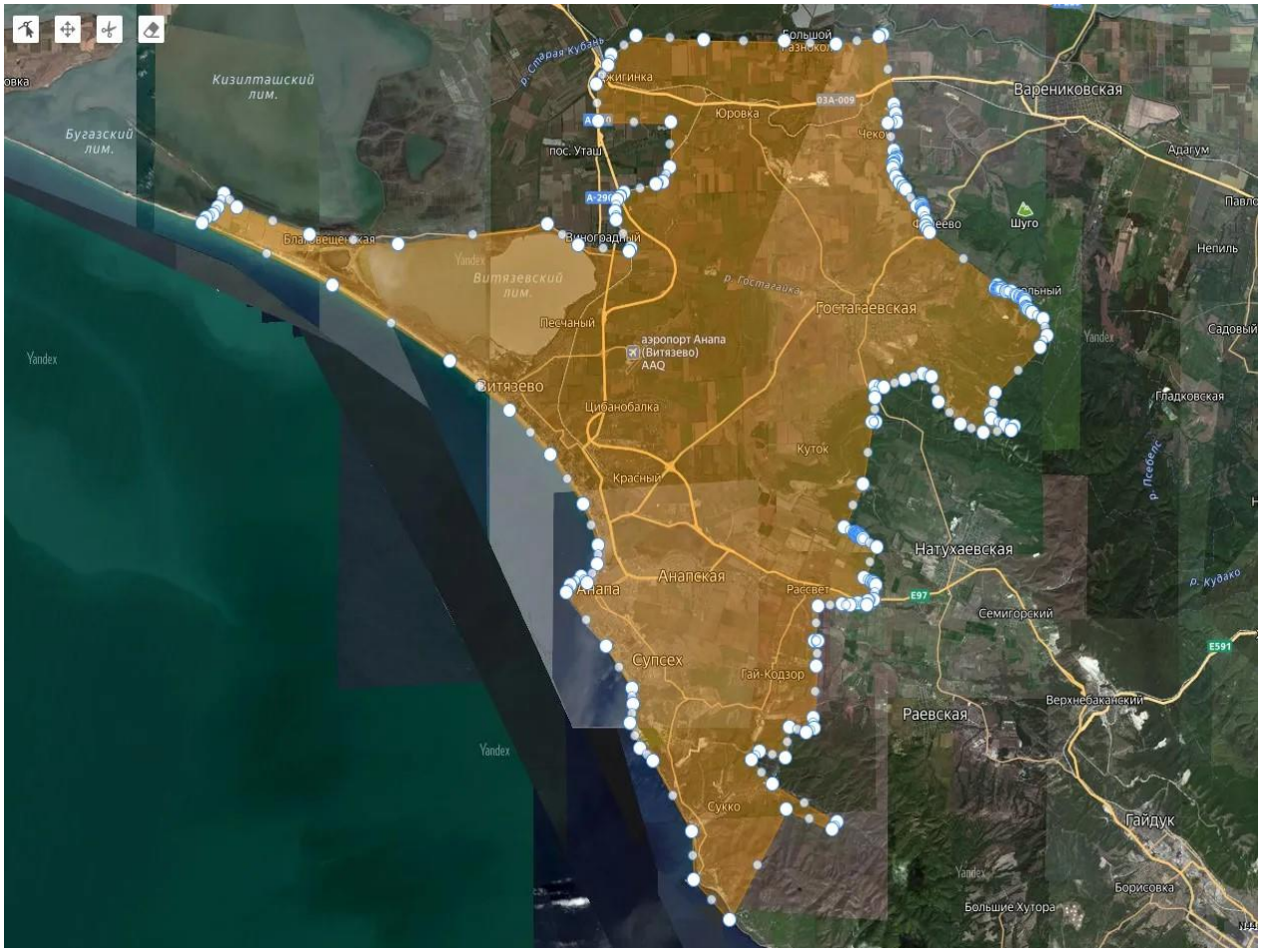

Координаты WGS 84 Северная широта (DMS)	Координаты WGS 84 Восточная долгота (DMS)	Координаты ГСК-2011 Северная широта (DD)	Координаты ГСК-2011 Восточная долгота (DD)
45°3'48.64"C	37°2'39.43"B	45.063512507	37.044286000
45°3'57.04"C	37°2'51.37"B	45.065844507	37.047604000
45°4'2.18"C	37°3'8.11"B	45.067271507	37.052252000
45°4'13.97"C	37°3'20.60"B	45.070546507	37.055722000
45°4'37.69"C	37°3'34.83"B	45.077135507	37.059675000
45°4'14.44"C	37°4'5.57"B	45.070679507	37.068215000
45°3'27.68"C	37°7'7.41"B	45.057689507	37.118726000
45°3'11.93"C	37°10'46.25"B	45.053315507	37.179515000
45°3'46.59"C	37°16'57.81"B	45.062941507	37.282725000
45°3'11.12"C	37°18'13.74"B	45.053089507	37.303817000
45°3'1.09"C	37°20'21.20"B	45.050304507	37.339223000
45°3'6.04"C	37°20'24.72"B	45.051679507	37.340199000
45°3'52.89"C	37°19'47.96"B	45.064692507	37.329990000
45°4'7.73"C	37°19'47.04"B	45.068814507	37.329733000
45°4'25.84"C	37°19'52.29"B	45.073845507	37.331192000
45°4'31.87"C	37°19'59.07"B	45.075520507	37.333076000
45°4'37.77"C	37°20'8.96"B	45.077157507	37.335823000
45°4'51.73"C	37°21'26.52"B	45.081036507	37.357366000
45°4'56.75"C	37°21'43.82"B	45.082430507	37.362173000
45°5'21.18"C	37°22'1.43"B	45.089217507	37.367065000
45°6'36.33"C	37°22'4.03"B	45.110091507	37.367785000
45°6'37.20"C	37°19'3.34"B	45.110334507	37.317595000
45°7'38.95"C	37°18'58.63"B	45.127486507	37.316287000
45°8'10.06"C	37°19'28.22"B	45.136129507	37.324505000
45°8'27.12"C	37°19'37.02"B	45.140867506	37.326951000
45°8'59.59"C	37°20'37.43"B	45.149887506	37.343731000
45°8'51.50"C	37°23'25.21"B	45.147640506	37.390337000
45°8'49.88"C	37°26'46.31"B	45.147190506	37.446196000
45°8'45.14"C	37°28'54.12"B	45.145871506	37.481699000
45°8'57.62"C	37°30'41.77"B	45.149340506	37.511604000
45°9'1.26"C	37°30'50.99"B	45.150351506	37.514164000
45°7'5.88"C	37°31'18.25"B	45.118299507	37.521737000
45°6'50.21"C	37°31'23.30"B	45.113946507	37.523140000
45°6'36.53"C	37°31'26.55"B	45.110148507	37.524042000
45°6'34.09"C	37°31'3.60"B	45.109470507	37.517666000
45°5'49.47"C	37°31'19.51"B	45.097074507	37.522086000
45°5'36.78"C	37°31'24.98"B	45.093550507	37.523606000
45°5'33.95"C	37°31'23.07"B	45.092763507	37.523076000
45°5'32.25"C	37°31'25.17"B	45.092292507	37.523659000
45°5'31.34"C	37°31'17.48"B	45.092039507	37.521522000
45°5'26.60"C	37°31'19.04"B	45.090721507	37.521956000
45°5'23.64"C	37°31'18.81"B	45.089900507	37.521893000
45°5'18.48"C	37°31'16.04"B	45.088467507	37.521121000
45°5'5.05"C	37°31'23.52"B	45.084736507	37.523200000
45°4'54.99"C	37°31'33.75"B	45.081943507	37.526043000
45°4'47.77"C	37°31'42.84"B	45.079935507	37.528568000
45°4'44.67"C	37°31'46.93"B	45.079074507	37.529704000
45°4'16.60"C	37°32'15.39"B	45.071277507	37.537609000
45°4'18.67"C	37°32'25.91"B	45.071852507	37.540531000
45°4'18.66"C	37°32'27.87"B	45.071851507	37.541076000
45°4'17.75"C	37°32'28.53"B	45.071598507	37.541259000
45°4'13.64"C	37°32'28.56"B	45.070455507	37.541268000
45°4'10.86"C	37°32'29.76"B	45.069684507	37.541599000
45°4'8.77"C	37°32'31.41"B	45.069102507	37.542058000
45°4'7.92"C	37°32'31.75"B	45.068867507	37.542152000
45°4'5.65"C	37°32'31.21"B	45.068237507	37.542004000
45°3'49.77"C	37°32'38.63"B	45.063826507	37.544063000

45°3'41.99"C	37°32'37.57"B	45.061665507	37.543770000
45°3'37.45"C	37°32'43.44"B	45.060404507	37.545400000
45°3'31.84"C	37°32'46.05"B	45.058844507	37.546124000
45°2'3.99"C	37°35'36.40"B	45.034443507	37.593445000
45°1'59.53"C	37°35'30.47"B	45.033202507	37.591797000
45°1'57.30"C	37°35'36.55"B	45.032584507	37.593487000
45°1'57.97"C	37°35'37.46"B	45.032769507	37.593739000
45°1'58.23"C	37°35'41.16"B	45.032842507	37.594767000
45°1'57.78"C	37°35'43.75"B	45.032716507	37.595485000
45°1'58.84"C	37°35'45.77"B	45.033012507	37.596047000
45°1'53.14"C	37°35'57.10"B	45.031429507	37.599195000
45°1'53.50"C	37°35'57.56"B	45.031529507	37.599323000
45°1'53.72"C	37°36'8.91"B	45.031590507	37.602475000
45°1'46.36"C	37°36'24.81"B	45.029545507	37.606892000
45°1'44.72"C	37°36'33.39"B	45.029088507	37.609276000
45°1'41.10"C	37°36'39.23"B	45.028084507	37.610898000
45°1'41.60"C	37°36'42.41"B	45.028222507	37.611780000
45°1'39.56"C	37°36'43.48"B	45.027656507	37.612079000
45°1'36.32"C	37°36'45.54"B	45.026756507	37.612651000
45°1'26.81"C	37°36'47.38"B	45.024113507	37.613162000
45°1'25.09"C	37°36'49.86"B	45.023637507	37.613851000
45°1'24.07"C	37°36'51.67"B	45.023353507	37.614354000
45°1'19.45"C	37°37'0.65"B	45.022069507	37.616847000
45°1'8.75"C	37°37'30.14"B	45.019098507	37.625039000
45°0'40.99"C	37°37'38.72"B	45.011385507	37.627421000
45°0'20.88"C	37°37'21.55"B	45.005800507	37.622653000
44°59'4.93"C	37°35'31.33"B	44.984704507	37.592037000
44°58'30.15"C	37°35'18.86"B	44.975043507	37.588571000
44°58'21.85"C	37°35'21.39"B	44.972737507	37.589275000
44°58'11.60"C	37°35'55.54"B	44.969890507	37.598761000
44°58'9.21"C	37°36'18.23"B	44.969226507	37.605064000
44°58'2.14"C	37°36'11.00"B	44.967261507	37.603056000
44°57'58.38"C	37°34'59.66"B	44.966218507	37.583240000
44°58'13.71"C	37°34'2.82"B	44.970474507	37.567451000
44°58'49.95"C	37°33'10.12"B	44.980541507	37.552812000
44°59'31.81"C	37°32'52.37"B	44.992170507	37.547880000
44°59'36.50"C	37°32'29.96"B	44.993472507	37.541655000
44°59'26.28"C	37°31'45.92"B	44.990632507	37.529421000
44°59'15.03"C	37°30'53.35"B	44.987509507	37.514819000
44°59'16.63"C	37°30'30.57"B	44.987952507	37.508493000
44°58'56.41"C	37°30'31.61"B	44.982337507	37.508781000
44°58'17.00"C	37°30'33.20"B	44.971390507	37.509221000
44°58'16.02"C	37°30'24.24"B	44.971117507	37.506732000
44°56'33.28"C	37°30'1.45"B	44.942579507	37.500402000
44°55'20.63"C	37°29'14.79"B	44.922397507	37.487442000
44°55'11.30"C	37°29'42.02"B	44.919806507	37.495006000
44°55'10.28"C	37°29'43.74"B	44.919522507	37.495482000
44°55'8.59"C	37°29'44.72"B	44.919054507	37.495756000
44°55'8.04"C	37°29'47.56"B	44.918899507	37.496544000
44°55'7.24"C	37°29'48.76"B	44.918678507	37.496877000
44°55'7.13"C	37°29'50.22"B	44.918648507	37.497284000
44°55'7.22"C	37°29'51.15"B	44.918671507	37.497542000
44°55'6.18"C	37°29'54.51"B	44.918382507	37.498475000
44°55'5.25"C	37°29'55.87"B	44.918126507	37.498852000
44°55'3.05"C	37°29'58.51"B	44.917515507	37.499587000
44°55'2.04"C	37°30'0.79"B	44.917233507	37.500220000
44°55'0.73"C	37°30'2.65"B	44.916869507	37.500735000
44°54'48.32"C	37°30'36.03"B	44.913423507	37.510009000
44°53'56.57"C	37°30'3.26"B	44.899046507	37.500906000
44°53'49.59"C	37°30'24.58"B	44.897108507	37.506829000

44°53'47.37"C	37°30'28.60"B	44.896493507	37.507945000
44°53'45.06"C	37°30'34.75"B	44.895850507	37.509652000
44°53'19.86"C	37°30'28.70"B	44.888849507	37.507972000
44°53'18.53"C	37°30'13.80"B	44.888480507	37.503833000
44°53'10.34"C	37°30'12.60"B	44.886206507	37.503499000
44°53'13.51"C	37°29'50.11"B	44.887087507	37.497252000
44°53'10.01"C	37°29'29.09"B	44.886114507	37.491415000
44°53'12.31"C	37°29'9.94"B	44.886753507	37.486094000
44°53'9.41"C	37°28'10.73"B	44.885947507	37.469646000
44°52'11.17"C	37°28'0.39"B	44.869769507	37.466776000
44°52'11.91"C	37°28'9.39"B	44.869974507	37.469276000
44°51'29.28"C	37°28'6.42"B	44.858134507	37.468450000
44°50'2.82"C	37°27'57.69"B	44.834117507	37.466026000
44°49'45.29"C	37°28'0.53"B	44.829247507	37.466814000
44°49'38.36"C	37°27'41.47"B	44.827322507	37.461520000
44°49'47.49"C	37°26'57.87"B	44.829859507	37.449407000
44°48'56.29"C	37°26'49.04"B	44.815637507	37.446956000
44°49'6.06"C	37°25'44.16"B	44.818350507	37.428932000
44°48'52.39"C	37°25'23.73"B	44.814553507	37.423259000
44°48'11.42"C	37°26'16.34"B	44.803173507	37.437873000
44°47'7.89"C	37°28'57.25"B	44.785525507	37.482570000
44°46'56.83"C	37°28'45.63"B	44.782453507	37.479342000
44°47'29.15"C	37°26'50.66"B	44.791431507	37.447405000
44°44'24.08"C	37°24'30.44"B	44.740023506	37.408455000
44°45'31.10"C	37°23'2.31"B	44.758638506	37.383976000
44°46'52.34"C	37°22'57.60"B	44.781206507	37.382668000
44°48'51.06"C	37°21'20.03"B	44.814184507	37.355565000
44°49'11.50"C	37°20'48.58"B	44.819860507	37.346827000
44°49'54.03"C	37°20'24.40"B	44.831674507	37.340111000
44°50'25.64"C	37°20'29.69"B	44.840456507	37.341580000
44°50'51.21"C	37°20'28.04"B	44.847557507	37.341121000
44°52'2.49"C	37°19'24.39"B	44.867357507	37.323442000
44°53'31.46"C	37°17'45.60"B	44.892071507	37.296001000
44°53'44.51"C	37°17'55.40"B	44.895697507	37.298722000
44°53'58.82"C	37°18'21.33"B	44.899673507	37.305925000
44°53'48.54"C	37°18'37.37"B	44.896818507	37.310381000
44°54'19.02"C	37°19'2.83"B	44.905284507	37.317452000
44°54'51.39"C	37°19'4.78"B	44.914276507	37.317995000
44°55'58.89"C	37°18'28.13"B	44.933026507	37.307815000
44°57'22.89"C	37°17'5.04"B	44.956357507	37.284732000
44°58'35.59"C	37°15'24.84"B	44.976552507	37.256901000
44°59'57.97"C	37°12'55.71"B	44.999437507	37.215476000
45°2'4.96"C	37°8'4.79"B	45.034710507	37.134664000
45°3'48.64"C	37°2'39.43"B	45.063512507	37.044286000

ПРОШИТО И
ПРОНУМЕРОВАНО
13 (тринадцать) листов
«13» августа 2026 г.
Яковенко И. Г.
(подпись)